

CAMPEONATO DE MADRID 2012

TRIAL BICI (TRIAL SIN)

CIRCUITO PERMANENTE DE USERA

Estimados pilotos:

El próximo 17 de Noviembre, el Club Ciclista de Trial Zona Centro organiza la prueba de Trial Bici que contará para el Campeonato de Madrid 2012.

Para facilitar las inscripciones te rogamos realices la pre-inscripción a través de un simple correo con tus datos a la siguiente dirección :

preinscripciones@btzentro.es

Los datos a aportar son:

- Nombre
- 1º apellido
- Año de nacimiento
- Nº de licencia
- Comunidad Autónoma
- Provincia
- Código UCI

si no tienes licencia, **EXISTEN LICENCIAS DE UN DÍA**, que puedes solicitar en la propia mesa de inscripciones el mismo día de la carrera,

Además de tener licencia, es imprescindible, al hacer la preinscripción, realizar el ingreso correspondiente, o hacer una transferencia a la siguiente cuenta de "La Caixa"

2100-0460-46-0200067427

antes del miércoles día 14 de Noviembre de 2012 , y es muy importante fijarse que figure en el concepto del ingreso o transferencia el NOMBRE DEL PILOTO.

Los precios de la inscripción serán los siguientes:

con pre-inscripción	15€
Inscripción el día de la carrera	25€

El día de carrera es imprescindible presentar el justificante del ingreso para participar,

así, todo corredor que realice esta **preinscripción** tardará un instante en formalizar la **inscripción** final en la mesa, frente al largo tiempo que se tarda sin la preinscripción.

Queremos hacer hincapié en que no es algo obligatorio, pero dedicando un minuto cada uno a través de Internet a enviar el correo, ganaremos todos en tiempo, se facilita mucho el trabajo a la Organización y os ahorráis dinero.

CATEGORIAS	AÑO NACIMIENTO	RECORRIDO
PROMESAS	desde 2004	BLANCO CON PUNTO NEGRO
PRINCIPIANTES	2003-2002	BLANCO
ALEVÍN	2001-2000	AZUL
INFANTIL	1999-1998	VERDE
CADETE	1997-1996	NARANJA
JUNIOR	1995-1994	ROJO
SENIOR	hasta 1993	ROJO
ELITE**	hasta 1993	AMARILLO

** Los corredores Élite serán designados por las comisiones de Trial de la R.F.E.C. y de la F.M.C.

Las féminas correrán en la categoría directamente inferior a su edad y con clasificación mixta.

HORARIO :

10:30h	Apertura de inscripciones (todas) y verificación
11:00h	Cierre de inscripciones categorías Escuela
11:10h.	Salida Carrera categorías Escuela
13:00h.	Final Carrera categorías Escuela
13:00h.	Cierre de inscripciones Cadetes, Junior, Senior y Elite
13:10h.	Salida Carrera Cadetes, Junior, Senior y Elite
15:45h.	Final Carrera Cadetes, Junior, Senior y Elite
16:30h.	Entrega de trofeos

Estos tiempos están calculados para recorrer 4 zonas y 3 vueltas a cada una.

A este tiempo de carrera se añadirán 30' de tiempo de penalización que se aplicará siguiendo el reglamento de la RFEC (1.10.2) que se especifica a continuación.

1.10.2. Tiempo de penalización

Los participantes dispondrán de un tiempo añadido al tiempo total establecido para la competición, será de 30 minutos y se denominará tiempo de penalización.

Si el participante para finalizar la competición utiliza parte o el total del tiempo de penalización se le penalizará con 0'2 puntos cada minuto o fracción utilizados (30 minutos = 6 puntos).

Si se sobrepasan estos 30 minutos el participante será descalificado.

PREMIOS : Se entregará 1º, 2º y 3º Trofeo, respectivamente, a los 3 primeros participantes de cada una de las categorías, y se nombrará, también de cada una de las categorías, a los Campeones de Madrid 2012, para su futura entrega de maillots y medallas.

REGLAMENTO : Se seguirá el Reglamento de las pruebas de Trial de la RFEC.

Lo importante en todo deporte es participar, pero lo más importante es pasarlo bien y disfrutar de la competición y del día,

¡ANIMAMOS TRIALEROS QUE PONIENDO TODOS DE NUESTRA PARTE LO PASAREMOS FENOMENAL!

COLABORADORES :



OPTICA NAVAS
Plza San Vicente de Paul 6
28025-Madrid; tel 915609045
opticanavas@hotmail.com

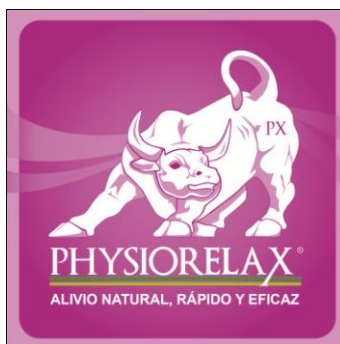

CÓMO LLEGAR AL TRIAL PARK DISTRITO DE USERA:

Su dirección exacta es : C/ del Talbot s/n

(detrás del Decathlón de Usera, entre éste y la M-40); el aparcamiento a utilizar es el de Decathlón.

Accesos



Por la M-40 interior, salida 24 – C/ Rafaela Ibarra; en la 1ª rotonda, 1ª salida a la derecha, C/ del SIMCA y a la derecha entrar en el aparcamiento exterior de Decathlón.



Líneas 60 y 131



DESDE M-40 interior : Salida 24, C/ Rafaela Ibarra

¡ IMPORTANTE ¡ - El aparcamiento a utilizar por los pilotos o acompañantes será el de Decathlón, y en caso de no haber plazas en este aparcamiento, existe otro de 240 plazas a unos 450 m, al fondo de la calle del Simca.

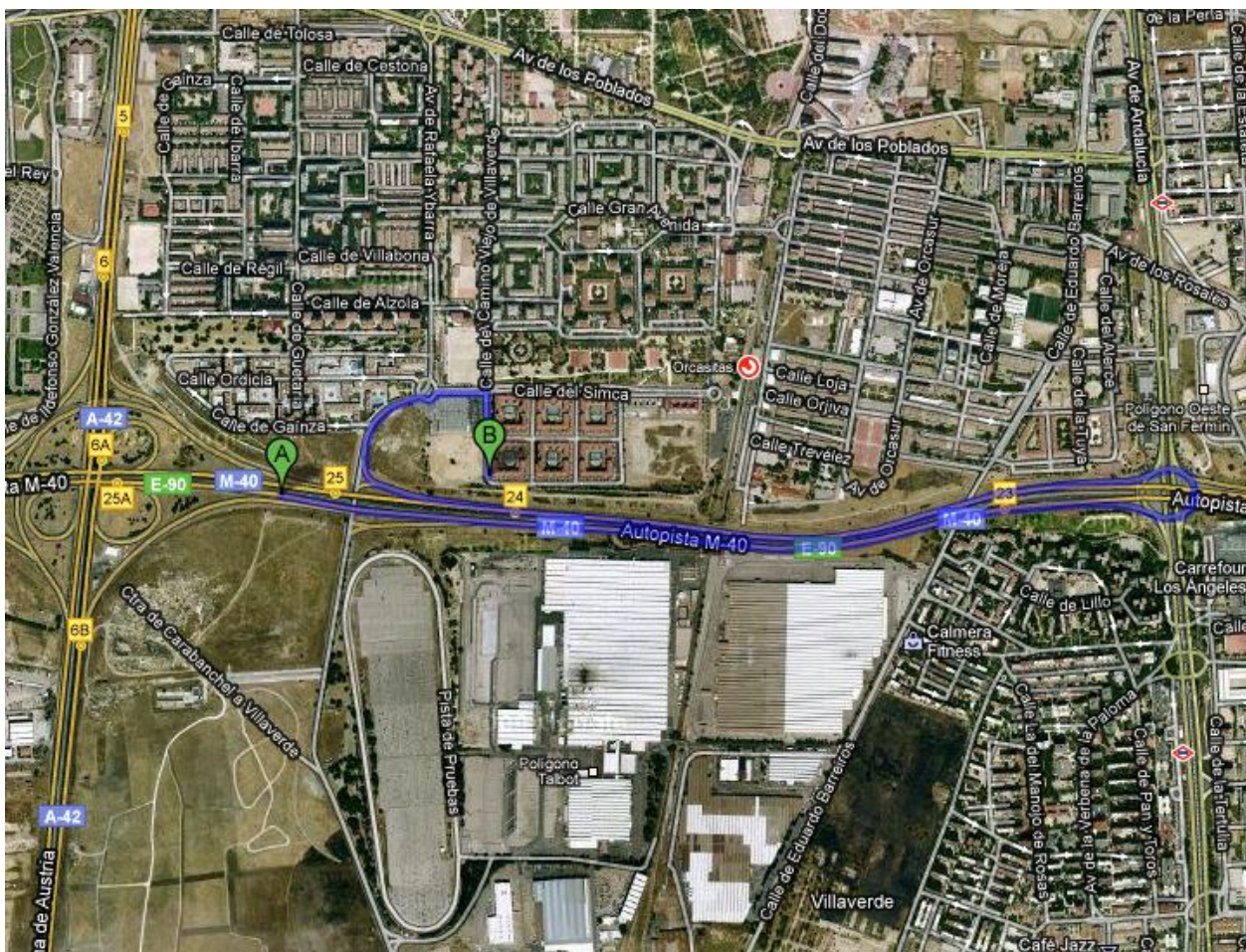

DESDE M-40 exterior : hacer cambio de sentido en salida 23-A4; y cuando se ha hecho el cambio de sentido y se marcha por la M-40 interior, tomar la salida 24, C/ Rafaela Ibarra, como en el caso anterior.